

RINDOU

CARE

TOWN

OISO

- りんどうケアタウン大磯 -

りんどうケアタウン 総合パンフレット

-目次-

りんどうグループホーム(グループホーム)

りんどうケアヴィレッジ(小規模多機能型居宅介護)

NAKAMA-R(地域交流室)

事業所詳細&アクセス



りんどうグループホーム

りんどう
ケアタウン
2F

りんどう
ケアタウン
1F

りんどうケアヴィレッジ



地域で繋がる、介護で街づくり

家族との結びつきを重視した、安心して生活が続けられる少人数対応の施設です。

「食事の支度、掃除、洗濯など」日常生活を協働で行い家庭的で落ち着いた雰囲気を持ちます。それぞれが役割を持てる生活が理想です。

穏やかに自分らしく生活を送るお手伝いをさせていただきます。

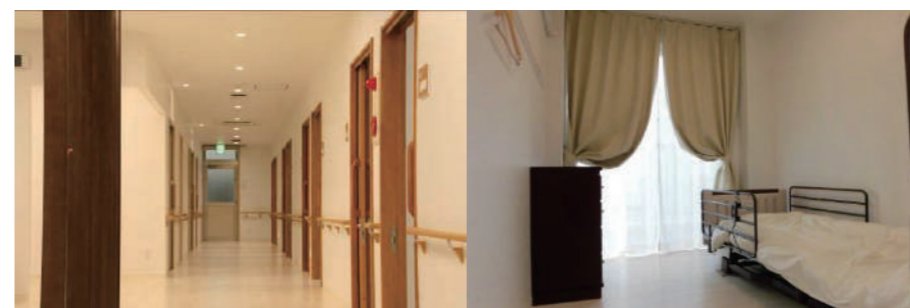
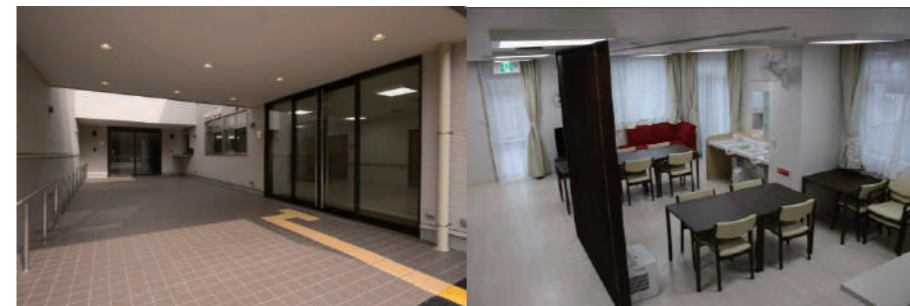
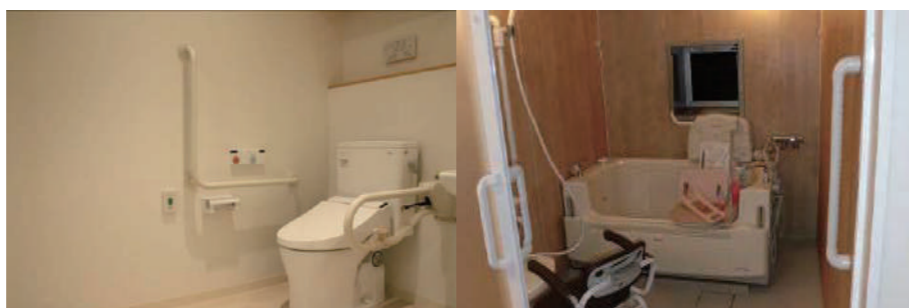
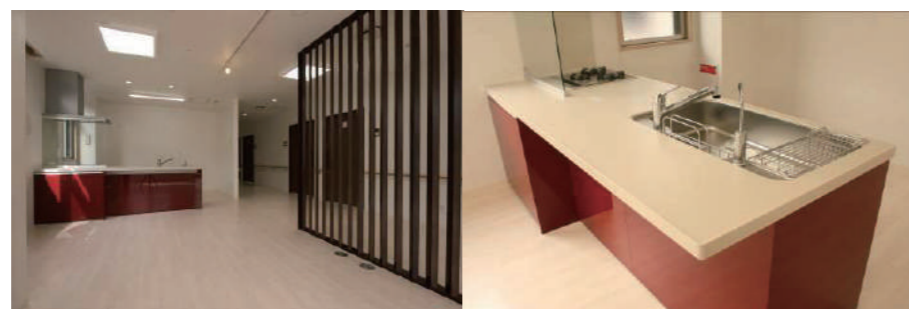
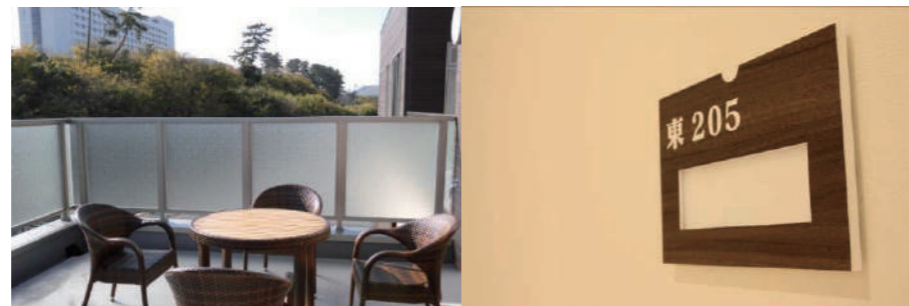

住み慣れた自宅、地域で生活が継続できるようお一人おひとりの希望にあわせた日常生活が送れるお手伝いをします。

小規模多機能の特徴を活かしたプラン（通い・訪問・泊まり）を組み合わせ、ご利用者様と職員が共に、喜び、寄添い笑顔が耐えない事業所を目指します。



Gallery & Space

NAKAMA - R

来れば 誰もが生き生き 元気になる



事業所詳細

りんどうグループホーム(グループホーム)

TEL: 0463-71-0330 FAX: 0463-70-1551 事業所番号: 1491300040

りんどうケアヴィレッジ(小規模多機能型居宅介護)

TEL: 0463-71-8008 FAX: 0463-70-6006 事業所番号: 1491300057

NAKAMA-R(地域交流室)

TEL: 080-4948-3018 E-mail: chiikisien.hbc@gmail.com



Gallery

大磯町イベント情報収集・発信
平日10~16時 入場無料

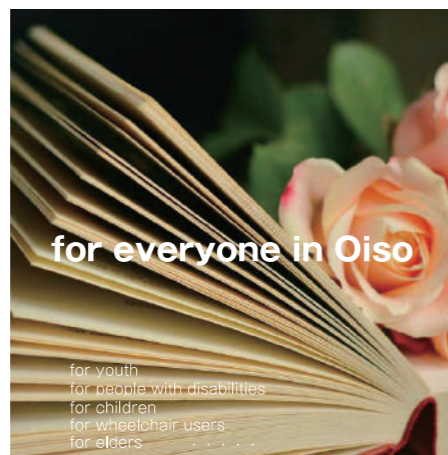

for everyone in Oiso

Event Space

さまざまなイベントを行います
詳細は <https://goo.gl/F4zeEb>

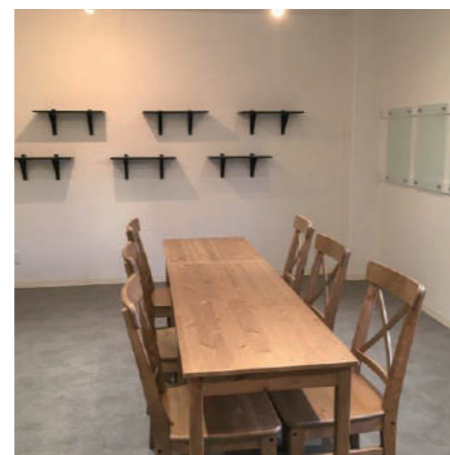

Rental Space

場所をお貸しします
300円/時~ 要予約



お問い合わせ・ご予約 ▶ 池上まで (tel : 080-4948-3018 E-mail : chiikisien.hbc@gmail.com)
所在地情報 ▶ 〒259-0111 神奈川県中郡大磯町国府本郷87 (りんどうケアタウン一階)



H·B&C 株式会社